باسم ياخور مع «حبيبة القلب» تحت المطر

ناصيف زيتون يهنئ ملحم بركات بعد وفاته.. وفيفي عبده تعاني التزييف.. وباريس هيلتون ترتدي الحجاب

وائل العدس

رغم كثرتها هذا الأسبوع، إلا أن منشورات النجوم السوريين والعرب عبر مواقع التواصل الاجتماعي جاءت ضمن نطاقها الطبيعي ولم تحمل الإثارة المتوقعة كما جرت العادة... وإلى التفاصيل:

حبيبة القلب

شارك النجم السوري باسم ياخور جمهوره بمقطع فيديو جمعه بزوجته الكاتبة رنا الحريري، خلال قيادته السيارة تحت المطر، وأرفقه تعليقاً جاء فيه: «مع حبيبة القلب في بيروت اليوم».

الوقار الزائف

شاركت النجمة السورية نسرين طافش صورة عفوية مع صديقاتها، وأكدت في تعليق لها أن الجميع يخاف من إظهار الجنون الموجود في داخله.

وعلقت: «بعض الناس يخاف من إظهار جنونها.. يخافون أن يكونوا عفويين وعلى طبيعتهم.. يفضلون أن يكونوا تقليديين يعيشون حياة رتيبة مملة كي ينالوا تصفيق الجبناء أمثالهم.. لأن الظهور بمظهر العقلاء أكثر أماناً لجبنهم المتنكر بزي الوقار الزائف.. فبعض الوقار خوف.. بعض الوقار قيد وضعف».

كرمال النسيان

أطلقت عائلة الموسيقار الراحل ملحم بركات أغنية جديدة له بعد وفاته تحمل عنوان «كرمال النسيان»، وحققت هذه الأغنية رواجاً كبيراً عبر مواقع التواصل الاجتماعي.

بدوره قام الفنان ناصيف زيتون بالتعبير عن فرحته بالنجاح الذي حققته الأغنية، فكتب: «وإنت اللي ما بتنتسى يا أبو مجد! ألف مبروك لأغنيتك «كرمال النسيان»، دخلت المرتبة الثانية على يوتيوب لبنان بعد يوم واحد من إطلاقها».

بكامل إرادتي

كشفت الفنانة اللبنانية سيرين عبد النور السبب الحقيقي وراء غيابها عن التمثيل في الموسم الدرامي الماضي ٢٠١٦.

وكتبت عبر مواقع التواصل الاجتماعي: «حدث في ٢٠١٦ وبكامل إرادتي وحريتي تفرغت تماماً لأسرتي بعيداً عن التمثيل».

باسم ياخور وزوجته

زوجتي الموهوبة

هنأ الفنان اللبناني راغب علامة زوجته مصممة المجوهرات جيهان علامة، على إطلاق خط مجوهراتها الجديد.

ونشر صورة مع ولديه وزوجته من حفل الإطلاق، وعلّق: «مبروك زوجتي الموهوبة ومصممة المجوهرات جيهان علامة لإطلاق الكولكشن الجديد، ودائما فخور بعملك المتميز والرائع.. حقاً أحببت الكولكشن الجديد».

رسالة حب

عبّرت الممثلة المصرية شيريهان عن تقديرها لكل الرسائل التي وصلتها عبر مواقع التواصل الاجتماعي، في يوم عيد ميلادها.

وكتبت: «لكل من أرسل لي رسالة حب رقيقة تشبه نفسه وقلبه الجميل، كل يوم وعام في عمري وقلبي عايش بحبكم وتقديركم واحترامكم، دمتم كُرماء».

يُذكر أن شيريهان تعود إلى الساحة الفنية بعد غياب لسنوات طويلة، بعمل ضخم.

مصدر الأمان

التزمت الإعلامية بوسي شلبي الصمت بعد وفاة زوجها الفنان محمود عبد العزيز منذ نحو الشهر تقريباً، وفي أول تعليق لها بعد رحيل «الساحر»، شكرت كل الأوفياء الذين وقفوا إلى جانبها في هذه المحنة.

وكتبت: «شكراً لكل الأصدقاء الغالين والفانز المحبين، أنتم مصدر الأمان في حياتي وفي عز الظروف الصعبة، كنتم الأوفياء وكنتم كنزاً لا يقدر بثمن، أحبكم وأشكركم على مشاعركم الغالية».

باريس هيلتون

مش حلوة

فاجأت الراقصة المصرية سما المصري جمهورها بصورة جديدة لها، نشرتها عبر صفحتها الخاصة على إنستغرام، ظهرت فيها مرتدية الحجاب أثناء وجودها في مطار القاهرة استعداداً لسفرها إلى دبي.

وعلّقت قائلة: «بمطار القاهرة في الطريق لدبي.. سقعة برضو.. يا لهوي متلجة.. الشتا داخل علينا دخلة مش حلوة خالص».

عبق التاريخ

نشر الفنان اللبناني عاصي الحلاني صورة له مع زوجته على طريقة السيلفي أثناء وجودهما في أحد شوارع باريس.

وعلّق: «أجمل ما في الشتاء في باريس.. تلك الأناقة الباريسية الرائعة.. وعبق التاريخ العتيق الذي يفوح منها».

أربع ميداليات

نشرت النجمة العالمية مادونا صورة لابنتها بالتبني «ميرسي» صاحبة الأعوام العشرة، والتي ظهرت وهي تتزين بميداليات فازت بها في مسابقة جمباز.

وكتبت مادونا تعليقاً: «ميرسي جايمس فازت بأربع ميداليات.

كما نشرت مادونا صورة أخرى جماعية لجميع الفائزات في المسابقة، مثنيةً على دور العمل كفريق، وداعمة ابنتها.

شائعات

أعربت والدة الممثلة المصرية مي عز الدين عن استيائها الشديد مما تردد من إشاعات حول ارتباط ابنتها برجل الأعمال أحمد أبو هشيمة، وقالت: «مللنا من كثرة الإشاعات التي تتردد حول مي، ولكن جمهورها الحقيقي يعرفها جيداً، ويثق بأنها إذا ارتبطت فلن تتوانى في الكشف عن الحدث بوضوح وشفافية، وستعلن الأمر بشكل رسمي أمام الجميع».

وأضافت: «مي ستكون حريصة على أن تُشرك جمهورها معها في فرحتها بمثل هذه المناسبة. الجمهور العادي لديه وعي كاف للتأكد من صحة الأخبار التي تتردد حول الفنّانين بشكل عام، ويستطيعون الوصول إلى الحقيقة خلال دقائق».

وتمنت من كل شخص يطلق إشاعة أن يتحرى صحتها، لأن مثل هذه الأقاويل تتسبب في الكثير من القلق حول الشخصية التي تستهدفها الأقاويل غير الدقيقة.

بربارة مباركة

احتفلت الفنانة اللبنانية نجوى كرم بعيد القديسة بربارة، على طريقتها الخاصة، ونشرت صورة من تحضيراتها للحلوى الخاصة بالعيد، وعلّقت: «هذا العيد هو غال على قلبي، فهو عيد القديسة بربارة التي رفضت الوثنية وتبعت الديانة المسيحية».

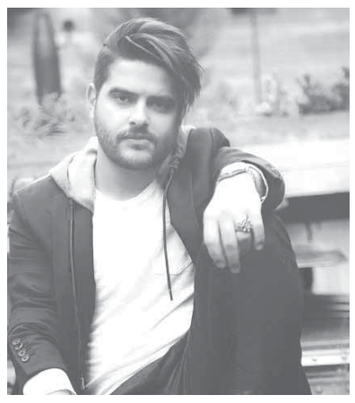
ناصيف زيتون

من دون ماكياج

قامت النجمة العالمية جينيفر لوبيز بنشر صورة لها على مواقع التواصل الاجتماعي من دون مكياج مرتديةً ثوب استحمام، وعلى عينيها كدمة كبيرة.

وعلقت ممازحة أنها تعاني من أجل فنها، حيث لا أحد تعرض لها ولم تتلق ضربة على وجهها، فهي محاربة وقوية للغاية، لذلك لن تسمح لأحد بضربها.

وتشارك «لوبيز» في تصوير بطولة المسلسل الدرامي Shades of Blue، وهو السبب الرئيسي لهذه الكدمة، حيث تجسد دور «هارلي سانتوس» العميلة في الـFBI التي تنتقل للعمل في قسم مكافحة الفساد، ولكنها تقع في الكثير من المشكلات بعد تلفيق قضية رشوة لها.

بلا مقدمات

أشادت النجمة التركية بيرين سات بصوت وإحساس الفنانة إليسا، وقالت: «استمعت مؤخراً لأغنية بصوت فنانة لبنانية هي إليسا وأحببتها كثيراً، رغم أنني لا أعرفها، لكن الإحساس وصل إليّ بلا مقدمات».

وعبّرت سات عن سعادتها البالغة لتحقيقها الشهرة الواسعة في الوطن العربي، مشيرةً إلى أنها لم تكن تعرف أن لديها شعبية كبيرة في الدول العربية.

صديقتي المفضلة

نشر الفنان المصري أحمد السعدني صورة تجمعه بمواطنته مي عز الدين، وكتب: «صديقتي المفضلة والحقيقية في كل الأوقات، ربنا يحميكي».

نذكر أن السعدني وعز الدين اجتمعا في العديد من الأعمال الدرامية مثل مسلسل «قضية صفية».

حسابات مزيفة

تعاني الفنانة المصرية فيفي عبده من الحسابات المزيفة التي تحمل اسمها عبر مواقع التواصل الاجتماعي، وتضطر دائماً لنفي ما ينسب على لسانها من تصريحات.

اليوم تداول البعض تغريدة لحساب يحمل اسم فيفي عبده تكشف فيها عن عمرها وهو الـ٦٣، لكنها عادت وأكدت أن هذه الصفحة مزيفة وليست لها.

عشر سنوات

استعادت الفنانة اللبنانية نوال الزغبي بحنين الطريقة التي كانت توجه من خلالها رسالة إلى جمهورها، فنشرت صورة لرسائل كانت وجهتها لمعجبيها منذ عشر سنوات عبر موقع ياهو وعلقت عليها: «من عشر سنين لما ما كان في لا فيسبوك ولا غيرو كنت وجه رسالة بهالطريقة.. شو رأيكم؟ أي أيام أحلى؟ أيام القلم أو اليوم؟».

بالحجاب

قامت النجمة باريس هيلتون بجولة سياحية في أبو ظبي بالإمارات، فزارت مسجد الشيخ زايد برفقة أصدقائها، وذلك بعدما حضرت سباق «الفورمولا وان غراند بريكس».

ونشرت هيلتون صوراً لها ظهرت فيها بالحجاب في المسجد وعلّقت: «يوم جميل في أبو ظبي، في مسجد الشيخ زايد الكبير».

لوك جديد

فاجأت الممثلة المصرية ياسمين عبد العزيز جمهورها بـ«لوكها» الجديد. وانهالت التعليقات على الصورة من جمهورها الذي أثنى على إطلالتها المميزة.

يذكر بأن ياسمين عبد العزيز ستكون بطلة مسلسل الفنان تامر حسني الذي سيعرض في رمضان المقبل.

برجك اليوم ١٢/٨

نجلاء قباني

أنت جذاب اليوم ومهيمن على من حولك واليوم للقرارات أو لتتطور الأمور لمصلحتك ولتزيد حماستك وتفرح لتعزيز قدراتك مع من حولك فالحيوية هي مصدر طاقتك وحماسك.

لا تجب بطريقة عفوية أو مستفزة لأن أقوالك قد تصل إلى المعنيين ما يضايقك أو تضايقك مشاريع وهمية أو غير مضمونة النتائج فلا تغرق نفسك بشكوك ليست حقيقية.

تعيش لحظات لا تنسى فيها الكثير من الحنان والود وقد تستعيد أشخاصاً فقدتهم في سفر لأنك وسط أجواء اجتماعية وتهمك صداقاتك وهي كثيرة والدعوات كثيرة.

ابتعد عن إحباط نفسك فأنت سريع التأثر من أي كلمة أو أي تصرف حتى ممن لا يعنيك أمره ولا تحاول أن ترى الأشياء من حولك سوداء أو بيضاء فالأمور ليست هكذا.

متغيرات إيجابية حاول أن تستفيد منها فالأجواء مميزة من حولك وهذا يسعدك وتستعيد مكانك ومكانتك وتعامل الآخرين بلطف أنت مشغول بالأمور العملية.

تتخذ حياتك منحى جديداً لأنك تشعر أنك أخيراً تنال حقك المعنوي وتسعد لأن المحيط يفهمك ويدعمك والظروف تساعدك وقد يتدخل أشخاص تعرفهم.

لا تفكر بفض شراكة في العمل ولا حتى على صعيد الأمور الشخصية فأنت متسرع وأمورك العملية تحمل التعب أو العرقلة أو التأجيل وقد تتأجل مشاريع لسفر.

كن صبوراً ولا تعتمد على الأصدقاء ومساعدتهم بل اعتمد على جهودك المنفردة والمنظمة فحدد هدفك هذا اليوم ولا تبعثر نشاطاتك وناقش الجديد قبل أن تبذل جهوداً في غير مكانها.

تخوض نقاشات عائلية بدافع الارتباط أو مع شريك لتفرغ قلبك بكلام يعيش داخلك تفرغه لتنظم علاقاتك وتسير إلى درب يرضيك ويسعدك ويحمل الراحة لمن حولك.

قد تحاول تصحيح بعض الأوضاع أو تقبل بعض التعديلات المفروضة فكن منتبهاً واعتمد الحنان والتودد ليمر هذا اليوم براحة فقد يحمل بعض المشاكل الصغيرة.

سيبدأ يومك بتفاهم مع المحيط ومصالحات سببها اعتذار من تحب منك وقد تبادر أنت لتعتذر أو علاقة كانت تشغل بالك أو في مهمة تنجزها وقد تحصل فيها على ما يفرح قلبك.

أنت تعالج أخطاءك السابقة وخاصة المالية وتحاول إيفاء ديونك أو دفع مستحقاتك وقد تتعثر ظروفك المالية بسبب طوارئ لم يكن محسوباً حسابها وخاصة الأمور الصحية.

كلمات متقاطعة

أفقي:

١ – ممثل عالمي كوبي.
٢ – مغتصبات – شجاع.
٣ – اسم موصول – من الزهور – للمساحة (م).
٤ – هدف – نظر في الأمر كثيراً – غِش (م).
٥ – شائب – متشابهان.
٦ – استغلالي.
٧ – بلدان (م) – مراسي للسفن.
٨ – قِط – مكرر وكلاسيكي (م) – هَرِم.
٩ – هناء العيش – مداد – من الأقارب (م).
١٠ – حروف متشابهة – تقي (مبعثرة).
١١ – فمه (م) – نطهو فيه – قوام.
١٢ – أخفي – يسبه (م).

عمودي:

١ – قيادي فلسطيني.
٢ – نهنئ – تقوى – متشابهان.
٣ – نصف دائم – من آلات المطبخ – لا يقبل.
٤ – حروف متشابهة.
٥ – ضبابي – كلٌّ – أهرب.
٦ – نسيه – نصف منار.
٧ – علم مذكر – فحص.
٨ – للنداء – رواية شهيرة لكازانتزاكي.
٩ – نفي وإلغاء (م) – اسم استفهام (م) – مدينة إيرانية.
١٠ – والدة – اسم موصول (م) – تطرق (م).
١١ – أغدو – لقبي.
١٢ – أداعبه – نهتم.

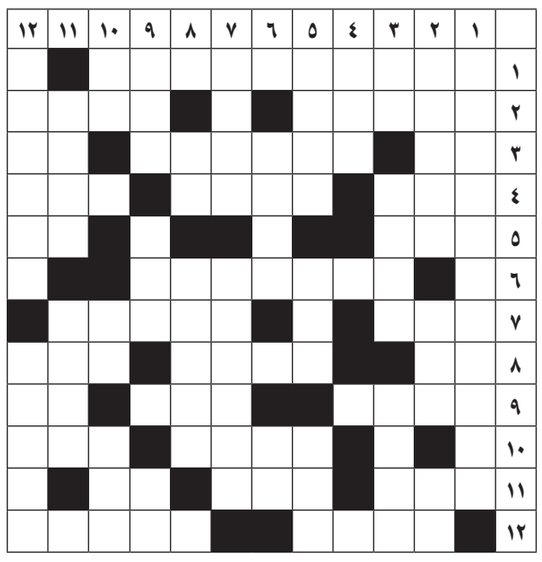

الحل السابق:

	١	٢	٣	٤	٥	٦	٧	٨	٩	١٠	١١	١٢
١	م	ي	ع	ز	ا	ل	د	ي	ن	■	ل	م
٢	هـ	و	ا	ا	■	ي	■	د	ن	■	ا	ن
٣	ا	س	م	■	ر	ب	ح	■	ن	■	هـ	ا
٤	ا	ف	ل	ح	■	ي	ر	ج	■	ا	ا	ا
٥	ل	ح	■	س	ر	ا	ب	■	غ	ر	ي	ب
٦	م	ن	ش	ا	■	■	■	م	ا	ق	■	و
٧	ص	ا	■	م	ر	ي	ر	■	ب	■	ل	م
٨	ر	■	ر	م	ح	■	ر	ر	ر	■	س	م
٩	ي	ع	و	د	■	ع	ر	ف	■	ل	■	ز
١٠	■	ن	ن	ن	ن	ن	■	ي	■	ا	م	هـ
١١	ج	■	■	ي	■	ا	م	ق	ت	■	ا	■
١٢	ر	م	ا	هـ	■	ق	و	ي	■	ع	ل	م

كلمة السر

ا	ل	ص	د	ء	ا	ل	ح	د	ي	ث	ب
ج	و	م	ا	ز	ل	ت	خ	ا	ر	ج	ا
ح	ي	ك	ف	ي	خ	ل	ف	م	ص	ز	ت
ي	و	ا	ب	ي	ع	هـ	ا	ط	ب	هـ	ت
م	ة	ر	س	ك	ت	م	ل	ا	ع	ي	ف
ا	ف	ي	ع	ر	و	ق	ي	ي	ض	د	ا
ا	ا	ل	ف	ي	ت	ا	م	ي	ن	ا	ت
ر	ل	س	د	ا	ل	ر	م	ق	ل	خ	ي
س	ب	م	ب	ل	غ	ا	هـ	ذ	ا	ن	ت
م	ا	ل	ت	ا	ر	ي	خ	و	ض	خ	ا
ل	ا	ي	ط	ا	ق	ا	ع	ي	ش	ي	ي
ا	ل	ب	ا	ب	ل	و	ح	ا	ت	ي	ح

كلمة السر مؤلفة من ١١ حرفاً: ممثل سوري.

(خلف هذا الباب الصدئ باتت حياتي جحيماً لا يطاق... وما زلت أعيش خارج التاريخ الحديث... أرسم لوحاتي وأبيعها بمبلغ زهيد... يكفي لسد الرمق وضخ بعض الفيتامينات في عروقي المتكسرة...)

SUDOKU

		3			7			6
2			1			3		
		1	9			7		
1	2			6			3	
		7	4	2		5		
	9		5				7	2
		9			8	2		
		2			4			8
8			2			4		

تتألف اللعبة من تسعة مربعات كبيرة داخل كل منها تسعة مربعات صغيرة، يجب ملء المربعات الصغيرة بالأرقام على ألا يتكرر الرقم أكثر من مرة في كل مربع كبير وفي كل خط عمودي وأفقي.

الحل السابق:

1	6	2	3	8	4	9	7	5
9	3	4	7	6	5	1	2	8
7	5	8	1	9	2	3	6	4
6	4	7	9	2	3	5	8	1
5	2	3	8	7	1	6	4	9
8	9	1	4	5	6	7	3	2
3	7	9	2	1	8	4	5	6
2	1	5	6	4	7	8	9	3
4	8	6	5	3	9	2	1	7

الطقس

	اليوم	غداً
دمشق	٢°/١٤°	٣°/١٥°
حمص	٠°/١٢°	١°/١٣°
حلب	٢°/١٤°	٣°/١٤°
اللاذقية	٧°/١٧°	٨°/١٧°
السويداء	٢°/١٤°	٤°/١٣°
الحسكة	٢°/١٥°	٣°/١٥°

من هو؟

فنان سوري، إذا جمعت الأحرف:

٦ + ٩ + ٣: يشي.
٥ + ٨ + ٧: أضاف.
١ + ٢ + ٤: للاستفهام.

١	٢	٣	٤	٥	٦	٧	٨	٩

الحل السابق: فرح بسيسو.