لقاءان سهلان لمتصدري البوندسليغا والسييرا A

كلاسيكو إنكليزي أحمر وامتحان أندلسي للريال

| خالد عرنوس

تستأنف هذا الأسبوع منافسات الدوري الألماني من خلال الجولة الأولى إياباً وفيها يخوض لايبزيغ المتصدر مباراة سهلة على الورق عندما يستضيف يونيون برلين، وفي إيطاليا يبدأ يوفنتوس رحلة الدفاع عن صدارته أمام بارما في الجولة الأولى إياباً كذلك، وفي إسبانيا ستكون مواجهة غرناطة الامتحان الأول للمدرب الجديد لبرشلونة كيكي سيتين على حين يخوض الريال بمعنويات السوبر امتحاناً صعباً عندما يستقبل إشبيلية رابع الترتيب في أقوى مواجهات الجولة الأولى إياباً أيضاً.

وفي إنكلترا سيكون ملعب أنفيلد محط أنظار العالم حيث كلاسيكو إنكلترا الأكبر بين ليفربول ومان يونايتد وبغض النظر عن موقع الفريقين على الجدول إلا أن فوز الريدز مطلب جماهيري وكذلك إيقافه تعد مهمة مقدسة يقدمها لاعبو ألمانيو لأنصارهم.

قمة برنابيه

رغم أن إشبيلية لم يحقق أي فوز في برنابيه منذ أكثر من ١١ عاماً ورغم فوز الريال ذهاباً في الأندلس إلا أن لقاءهما السبت يحمل في حناياه صعوبة كبيرة للفريق الملكي الباحث عن البقاء متصدراً ولو بالشراكة مع الغريم الأبدي برشلونة، فكبير الأندلس هو الأفضل حتى الآن خارج أرضه بـ٢٠ نقطة جمعها من خلال ٦ انتصارات وتعادلين وخسارتين وخاصة أن الريال الذي تحسن أداؤه الجماعي لكنه مازال مرتبكاً هجومياً ولا يسجل الكثير من الأهداف والدليل أنه لم يسجل أكثر من ٧ أهداف في آخر ٦ مباريات منها ثلاثية بمرمى خيتافي وأربعة أهداف بمرمى فالنسيا بالدوري وكأس السوبر وبالمقابل عجز عن التسجيل في ثلاث مباريات كاملة أمام البرشا وبلباو بالليغا وأمام الأتلتي بنهائي السوبر، وبالمقابل يحسب لدفاع زيدان أنه لم يتلق أكثر من هدف يتيم خلال الفترة ذاتها ما جعله أقوى دفاع بالليغا بجانب دفاع الأتلتي وتأكد الأمر بتألق حارسه كورتوا في الآونة الأخيرة فكان بطلاً في عدد من المباريات، والأمر الآخر الذي يرجح كفة الملكي بالقمة سجله الجيد على أرضه حيث لم يخسر مسجلاً ٦ انتصارات و٣ تعادلات.

أكثر علواً

بانتظار خوض المتصدر ووصيفه مباراتيهما الأحد يحاول نسر العاصمة التحليق من جديد بفوز حادي عاشر على التوالي والضغط على اليوفي وإنتر عندما يفتتح الجولة العشرين من السييرا بلقاء سامبدوريا المنتشي بدوره بخماسية بمرمى بريشيا، وسجل لازيو حتى الآن ١٠ انتصارات كأفضل سلسلة ناجحة بتاريخه فعزز موقعه بالمركز الثالث ويملك مباراة مؤجلة ما يجعل حظوظه بالمنافسة على اللقب للمرة الأولى بعد نحو عقدين، في حين يعاني أزرق جنوا من تراجع كبير هذا الموسم وهاهو يحاول الابتعاد عن مناطق الهبوط، ولم يحقق سامبدوريا أكثر من فوزين خارج أرضه مقابل تعادل و٦ هزائم أما لازيو فلم يخسر بالأولمبيكو مسجلاً ٧ انتصارات وتعادلين، ذهاباً فاز لازيو ٣/صفر وهو فوزه السادس من ٧ مواجهات أخيرة منذ الفوز الأخير لسامبدوريا عام ٢٠١٦، أما فوزه الأخير بالعاصمة فكان قبل ١٥ عاماً.

إياب ناري

بنظرة سريعة إلى ترتيب الدوري الألماني نجد أن الإياب الذي ينطلق غداً سيكون مشتعلاً لتقارب النقاط بين فرق الصدارة، ويلتقي شالكه الخامس مع مونشنغلادباخ الثاني في أولى مواجهات الجولة الـ١٨ حيث لم يخسر الأخير في آخر ٨ مواجهات سيطر التعادل على خمس منها منذ ٢٠١٦ يوم سجل شالكه فوزه الأخير، وتبدو مهمة لايبزيغ للحفاظ على صدارته عندما يستضيف يونيون برلين حادي عشر الترتيب والصاعد هذا الموسم للمرة الأولى إلى الأضواء وكان لايبزيغ فاز ذهاباً ٤/صفر علماً أن يونيون سجل فوزاً وحيداً على مضيفه في ٧ لقاءات جمعتهما بين الدرجتين الأولى والثانية.

الريال فاز على إشبيلية ذهاباً بهدف

برنامج المباريات

الإنكليزي – الأسبوع ٢٣

– السبت: واتفورد × توتنهام (٢,٣٠)، مان سيتي × كريستال بالاس، الآرسنال × شيفيلد بونايتد، ساوثمبتون × وولفرهامبتون، ويستهام × إيفرتون، برايتون × أستون فيلا، نوريتش × بورنموث (٥,٠٠)، نيوكاسل × تشيلسي (٧,٣٠).

– الأحد: بيرنلي × ليستر سيتي (٤,٠٠)، ليفربول × مان يونايتد (٦,٣٠).

الإسباني – الأسبوع ٢٠

– الجمعة: ليغانيس × خيتافي (١٠,٠٠).

– السبت: ليفانتي × ألافيس (٢,٠٠)، ريال مدريد × إشبيلية (٥,٠٠)، أوساسونا × بلد الوليد (٧,٣٠)، إيبار × أتلتيكو مدريد (١٠,٠٠).

– الأحد: مايوركا × فالنسيا (١,٠٠)، بيتيس × سوسيداد (٣,٠٠)، فياريال × إسبانيول (٥,٠٠)، بلباو × سلتا فيغو (٧,٣٠)، برشلونة × غرناطة (١٠,٠٠).

الألماني – الأسبوع ١٨

– الجمعة: شالكه × مونشنغلادباخ (٩,٣٠).

– السبت: أوغسبورغ × دورتموند، كولن × فولفسبورغ، هوفنهايم × فرانكفورت، ماينز × فرايبورغ، دوسلدورف × بريمن (٤,٣٠)، لايبزيغ × يونيون برلين (٧,٣٠).

– الأحد: هيرتا برلين × بايرن ميونيخ (٤,٣٠)، بادربورن × ليفركوزن (٧,٠٠).

الإيطالي – الأسبوع ٢٠

– السبت: لازيو × سامبدوريا (٤,٠٠)، ساسولو × تورينو (٧,٠٠)، نابولي × فيورنتينا (٩,٣٠).

– الأحد: ميلان × أودينيزي (١,٣٠)، ليتشي × إنتر ميلانو، بريشيا × كالياري، بولونيا × هيلاس فيرونا (٤,٠٠)، جنوا × روما (٧,٠٠)، يوفنتوس × بارما (٩,٤٥).

– الإثنين: أتلانتا × سبال (٩,٤٥).

كأس فرنسا – دور الـ٣٢

– الخميس: باو إف سي × بوردو (٩,٥٥).

– الجمعة: غرانفيل × مرسيليا (١٠,٠٠).

– السبت: نيس × ردستار، أبينال × بيرويس، ميزير × ليمونست (٢,٠٠)، غونفرفيل × ليل، بلفور × نانسي (٤,٠٠)، باريس إف سي × سانت إيتيان، أنجليم × ستراسبورغ (٧,٠٠)، نانت × ليون (٩,٥٥).

– الأحد: أتلتيكو مرسيليا × رين، مونبلييه × كان، روان × أنجيه، ديجون × نيم (٦,١٥)، لوريان × سان جيرمان (٩,٥٥).

لأجل اللقب السادس

| مأمون جبيلي

في مباراة ودية جاءت تأهباً لما تبقى من مباريات مرحلة ذهاب بطولة الدوري الممتاز لكرة القدم تعادل حامل اللقب فريق الجيش مع جاره الشرطة سلبياً في ديربي ودي مفيد جرب فيه مدرب فريق الجيش رأفت محمد سبعة لاعبين دفعة واحدة من فريق الشباب وسيلعب الفريق مباراته التجريبية الثانية خلال فترة توقف الدوري الحالية حين يلتقي في الساعة الثانية من بعد ظهر اليوم فريق النواعير على ملعب الفيحاء في العاصمة دمشق.

ويأتي ذاك في وقت كشف فيه العميد محسن عباس رئيس نادي الجيش المركزي عن تواصل إدارة ناديه مع عدة لاعبين جدد لأجل دعم الفريق في مبارياته المقررة قريباً ببطولة كأس الاتحاد الآسيوي من دون التوصل معهم إلى أي اتفاق، ومع ذلك فإن إدارة النادي الدمشقي العريق وضعت كامل ثقتها في الكادر التدريبي ولاعبي الفريق الحاليين علماً أن عقد الكابتن رأفت محمد مع الجيش لموسم واحد قابل للتجديد.

ورفع رئيس نادي الجيش من سقف طموحاته وآمال ناديه حين أعلن لـ«الوطن» وبثقة واضحة عن أن أسرة نادي الجيش بكاملها لن تدخر جهداً لتحقيق طموحها الكبير والمشروع بالوصول هذا الموسم للقب بطولة الدوري للمرة السادسة على التوالي بعد أن تم وضع ذلك الهدف أمام أعين اللاعبين وجهازه التدريبي منذ الأسبوع الأول للدوري الممتاز في نسخته الحالية.

وليس بعيداً من فرق الدوري الممتاز فقد كشفت مصادر موثوقة من داخل نادي الوثبة عن نية الفريق الحمصي بدعم صفوف فريقه الكروي الأول بمهاجم نيجيري لأجل مشاركته تحديداً مع الوثبة في تجربته الآسيوية الأولى المتمثلة ببطولة كأس الاتحاد الآسيوي التي سيلاقي فيها فريق الأنصار اللبناني، إضافة إلى بطلي الأردن والكويت اعتباراً من شهر شباط القادم.

وفي ملعب المدينة الرياضية باللاذقية أحرج جبلة جاره حطين حين غلبه في مباراة ودية بهدف وحيد جاء من ضربة جزاء في الدقيقة٢٠ من زمن المباراة ويلعب اليوم رجال جبلة مع الوثبة الذي كان قد سجل قبل أيام فوزه الودي الأول في رحلته إلى اللاذقية على مستضيفه تشرين.

يعقوبي الاتحاد يطوي ملف الحسن والسالم

| حلب – فارس نجيب آغا

تواصل كرة الاتحاد تحضيراتها ضمن معسكر مغلق يقام في محافظة حلب من خلال حصتين تدريبيتين صباحية ومسائية بطلب من المدرب التونسي قيس اليعقوبي الذي وضع على جدول أعماله مقابلة عفرين ومن ثم الطليعة في حماة يوم السبت القادم ولم تثبت بعد مواجهة الكرامة، وتبدو الأجواء مثالية بعد التغييرات التي طرأت على الجهاز الفني والإداري لفريق الاتحاد، حيث يعتبر مدير الفريق الجديد الكابتن أحمد هواش من أفضل الشخصيات التي من الممكن أن تكون على رأس الهرم الفني نظراً لما يمتلكه من كاريزما جيدة وخبرة تدريبية تنقل من خلالها بين العديد من الأندية المحلية.

اليعقوبي أبرق لمجلس الإدارة بعدم صلاحية سامر السالم وعبد الناصر حسن نهائياً ووضع أمورهما تحت تصرف أصحاب القرار في النادي مفضلاً عدم مواصلتهما المشوار لأسباب مختلفة من أهمها الخلافات التي نشبت منذ فترة وهو ما عجل بالمدرب لإبعادهما عن الفريق حتى لا تتفاقم المشاكل أكثر ويكون هناك عامل مؤثر على بقية اللاعبين، والجدير بالذكر أن عبد الناصر حسن تعددت الروايات حول مصيره مع عدم دخوله الحصة التدريبية مفضلاً الجلوس على مضمار الملعب وذلك منذ أسابيع مع شكوى حضرته ضده من مجلس إدارة نادي الاتحاد في الشهر الماضي وتم طي الخلاف حينها وعودته للفريق لكن عادت حليمة لعادتها القديمة، علماً أن المذكور كان قد تقدم بكتاب خطي يعتذر فيه عما بدر منه لكن على نفس المنوال وهو يسعى لفسخ عقده كما يصلنا والأمور كلها الآن مرهونة بقرار مجلس الإدارة وكذلك حال زميله سامر السالم الذي من المفترض أن يفسخ عقده وينتقل لنادي الوثبة كما وصلنا.

الغربلة التي يقودها اليعقوبي تبدو طبيعية مفضلاً إبعاد لاعبيه عن هذه الأمور التي تؤثر سلباً وهو يسعى لخلق جو من الاستقرار قبل مواجهتي الجيش وتشرين.

مرجانة لـ«الوطن»: أدائي ليس متراجعاً وتحضيرات المنتخب جيدة

| مهند الحسني

خرجت سلة رجال نادي الجيش من مسابقة كأس الجمهورية خالية الوفاض، ومن دون أي نتائج إيجابية تذكر، وبدا واضحاً أن هناك حالة من عدم الاستقرار الفني منذ انطلاقة المسابقة، وبأن هناك تفاوتاً بالمستوى من مباراة لأخرى، فمني الفريق بخسارات مؤلمة وقاسية على أرضه وبين جمهوره، كانت كافية لوضعه خارج المسابقة بعدما تربع على عرش البطولة لأربع سنوات متتالية، ولم يكن لأحد أن يتوقع هذه النتائج من فريق يضم أفضل وأقوى لاعبي القطر، ويعيش في حالة من الاستقرار تحلم بها جميع الأندية.

«الوطن» ومن إيمانها العميق بكشف خفايا هذه النتائج التقت مع نجم الفريق اللاعب رامي مرجانة وأجرت معه الحوار التالي:

• ما سبب خروجكم من كأس الجمهورية بهذه الخسائر المؤلمة؟

الخسارة موجودة بكل أندية العالم، كان فريقنا سيئاً، والتحضير لم يكن على مستوى جيد، إضافة إلى أن قرار تحديد الأعمار المتضمن مشاركة لاعبين تحت سن ٢٤ كان سيئاً جداً، وهو لن يطور السلة السورية، وقد ألحق الضرر بفرقنا كثيراً، لأن اللاعب الصغير لم يعد لديه أي دافع ليطور نفسه بعدما ضمن لنفسه مكاناً ضمن التشكيلة الأساسية للفريق، وبات من الخيارات المفروضة على المدرب، وهذا الشيء لن يساهم في رفع مستوى هذه الفئة العمرية.

• ما سبب تراجع أدائك في المسابقة وخاصة أمام الوثبة؟

أنا لا أعتبره تراجعاً، لكن طريقة الدفاع التي كان تمارس عليّ بوضع لاعبين اثنين من أجل مراقبتي نجحت من لاعبي الوثبة، وفي مباراة الوثبة بالتحديد كانت الصافرات التحكيمية تلاحقنا بثلاثة وثلاثين خطأ، مقابل خمسة عشر للوثبة، وبالمجمل التحكيم لم يكن عادلاً أبداً.

• هل توافق بأن التجربة الاحترافية غير ناجحة لسلة الجيش؟

لا أبداً، سلة الجيش حققت نتائج جيدة، وخرجت بسبعة ألقاب خلال خمس سنوات، وهذا أكبر دليل على حسن الخطوات الاحترافية التي تقوم بها الإدارة منذ توليها، وأنا أتوقع أن الإنجازات ستبقى مستمرة وقادمة لسلة الجيش.

• هل أنت مع إقالة مدرب الفريق بهذه الطريقة؟

بداية لم تتم إقالة المدرب، والكوتش خالد هو الذي قدم استقالته ثلاث مرات، ولم توافق عليها الإدارة، الكوتش خالد حقق مع الفريق سبعة ألقاب من أصل تسع بطولات، لكن يبدو أنه شعر بعدم قدرته على الاستمرارية مع الفريق، فقدم استقالته، وأنا أتوجه له من كل قلبي بالشكر الجزيل على ما قدمه للفريق منذ سنوات.

• هل أنت مع قدوم المدرب هادي درويش لقيادة الفريق؟

الكوتش هادي درويش هو أفضل المدربين الحاليين، وهو باعتقادي حالياً أفضل اختيار قامت به إدارة نادي الجيش، وهو قادر على أن يضيف الكثير لمستوى الفريق في الدوري القادم.

• ماذا تتوقع للمنتخب من نتائج في التصفيات القادمة؟

بكرة السلة لا يوجد شيء اسمه مستحيل، منتخب إيران فريق قوي كان متواجداً بكأس العالم، ومنتخبات السعودية وقطر وسورية مستوياتها متقاربة، نحن حالياً بدأنا التحضيرات بشكل جيد، تحت إشراف المدرب هادي درويش، وسوف نقدم كل إمكاناتنا في سبيل تسجيل حضور طيب بالتصفيات، وأمامنا مشاركة مهمة ومنتظرة في دورة دبي الدولية، وهي بمثابة امتحان مهم للمنتخب قبل دخوله في معترك التصفيات.

من عبق السباحة السورية

البطل الذهبي ذو القوة العجيبة هشام المصري

| المدرب الوطني قصي الماضي

هو بطل لمع اسمه وتبوأ مكانة رفيعة على المستوى العربي والآسيوي والدولي وأثرى السباحة السورية وأبدع في ميادينها، سجل حافل ويزخر بالإنجازات ويسطع بالذهب، يتمتع بمواصفات فنية ونفسية هادئة ومتزنة قلما تجدها عند سباح آخر، وصفه المدرب الإنكليزي جون فيرير، بأنه يملك قوة تحمل عجيبة بعد أن سألته عن الرقم الذي يجب أن يسجله في سباق ٢٠٠م حرة، وذكرت له أن رقمه في ١٠٠م حرة هو ٥٤ ثانية فأجاب من الطبيعي أن تحقق ٢,٠٢ دقيقتين وثانيتين، قلت له هل تعلم أنه يسجل ١,٥٦ دقيقة لذلك أطلق عليه أنه قوي الجلد والتحمل.

تجده قبل السباق هادئاً يترقب موعده بابتسامة الواثق، كان يتلاعب بأعصاب خصومه السباحين ويؤكد فوزه عليهم، أعلمني أنه لا يتأثر إذا كان أحد المنافسين يتقدم عليه ويرغب بأن يكون متأخراً بعض الشيء مما يشكل لديه الحافز للحاق به بعد أن يفرغ طاقته الكامنة والفوز بالسباق، وحدث ذلك أثناء سباق ٢٠٠م متنوع فردي بطولة الفجر الدولية بإيران وكان السباح الروسي يسبقه بمسافة مترين تقريباً عندما أنهى سباحة الصدر وأتبعها بالطول الأخير سباحة حرة، فما كان من البطل هشام إلا أن انطلق بقوة انفجارية هائلة متفوقاً وفائزاً في السباق بفارق ٧ أجزاء من الثانية، وقد شاهدت المدرب الروسي وهو يؤنب سباحه بصوت مرتفع محملاً إياه خسارة السباق.

أهم إنجازاته

– ذهبية بطولة العرب الأولى للناشئين بالمغرب عام ١٩٨٩.

– ذهبية وبرونزية البطولة العربية بمصر عام ١٩٩٩.

– ذهبية وفضية في الدورة الدولية «الدار البيضاء» بالمغرب عام ١٩٩٩.

– ٤ ذهبيات وفضية في بطولة آسيا والباسفيك عام ١٩٩١.

– كأس أفضل سباح آسيوي عام ١٩٩١ في سنغافورة.

– ٣ ذهبيات وثلاث فضيات في الدورة العربية السابعة في سورية ١٩٩١– اللاذقية.

– ٦ ذهبيات وفضية في دورة الفجر الدولية بإيران عام ١٩٩٢.

– برونزية بطولة كأس العالم للسرعات ٤٠٠م حرة في روسيا عام ١٩٩٢.

– المشاركة في أولمبياد برشلونة عام ١٩٩٢.

– ٤ ذهبيات وفضية وبرونزية في البطولة العربية في لبنان عام ١٩٩٤.

– ذهبية دورة البحر الأبيض المتوسط في سباق ١٥٠٠م حرة في فرنسا عام ١٩٩٧.

– ذهبية الدورة الآسيوية في سباق ١٥٠٠ م حرة في اليابان وفضية ٤٠٠ م حرة عام ١٩٩٤.

– المراكز الأولى في سباق النيل الدولي لمسافة ٢٥ كم في مصر عام ١٩٩٩.

– ذهبية في كأس آسيا سباق الفردي والفرق في قطر لمسافة ٥ كم عام ٢٠٠٢.

– بطولة السباق الدولي (جبلة– اللاذقية) (١٩٩٨–١٩٩٩–٢٠٠٠–٢٠٠١–٢٠٠٢).

– كأس العالم للمسافات الطويلة في كندا المراكز الأولى لأعوام (١٩٩٩–٢٠٠٠–٢٠٠١).

– المشاركة في سلسلة كأس العام من عام ١٩٩٢– ١٩٩٩ في ألمانيا– السويد– الدانمارك– إيطاليا– روسيا– أميركا– فرنسا– إنكلترا– الصين– اليونان، حيث تم إحراز مراكز متقدمة ضمن التأهل العلمي.

– المشاركة في بطولة آسيا – إسبانيا حيث تم إحراز المراكز الأولى باسم نادي بالما الإسباني عام ١٩٩٤– ١٩٩٨.

– المشاركة في بطولة أندية الإمارات حيث تم إحراز المركز الأول باسم نادي الوحدة الإماراتي.

– ذهبية بطولة العالم لمسافة ٣٤ كم في كندا.

– ٦ ذهبيات وبرونزيتان في البطولة العربية في سورية ١٩٩٥.

– المشاركة في أولمبياد أتلانتا في أميركا ١٩٩٦.

– ٤ ذهبيات في البطولة العربية الثامنة في لبنان بيروت عام ١٩٩٧.

– ذهبية بطولة كأس العالم في سويسرا ١٩٩٨ للمسافات الطويلة من (إيفيان– لوزان).

– ذهبية بطولة غرب آسيا في إيران عام ١٩٩٧.

– بطل سباق قناة السويس الدولي في مصر لمسافة ١٦ كم ١٩٩٨.

– بطل سباق شرم الشيخ لمسافة ١٨ كم عام ١٩٩٨.

– المركز الأول في بطولة الإسكندرية لمسافة ٥ كم عام ١٩٩٨.

– برونزية في الدورة الآسيوية في تايلاند في سابق ١٥٠٠ م حرة ١٩٩٩.

– ذهبية بطولة العالم باليابان لمسافة ٢٥ كم ١٩٩٩.

– ذهبية وفضية وثلاث برونزيات في الدورة العربية التاسعة في الأردن– عمان عام ١٩٩٨ وهكذا يكون رصيده من الميداليات ٣٨ ذهبية وعدة مراكز أولية في عدد من السباقات العالمية والعربية والآسيوية، و٩ فضيات، و٨ برونزيات.

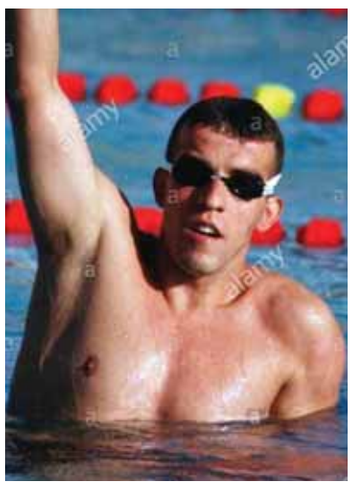

سيدات الساحل بلقاء فك الشراكة

| طرطوس- ممدوح علي

أهم مباريات المرحلة الثالثة من دوري سيدات السلة ستقام في الصالة الرياضية بطرطوس يوم غد الجمعة الخامسة عصراً وتجمع شريكي الصدارة الساحل والثورة في لقاء عنوانه فك الشراكة على الصدارة.

الساحل في أتم الجاهزية لهذا اللقاء مدعوماً بجمهوره الكبير الذي سيتوافد إلى الصالة وفنياً يمتلك لاعبات خبرة جاهزات لحسم اللقاء وخاصة الثلاثي رشا سكران وبتول أحمد وسوسن جمال الدين وفريق الثورة بطل الثنائية الموسم الماضي يمتلك لاعبات مميزات أمثال زينة يازجي وسيدرا سليمان ونورا بشارة وأليسيا ماكاريان وعلى العموم جمهور طرطوس الذواق مدعو لحضور مباراة سلوية من العيار الثقيل ويوم السبت وفي الأسبوع الرابع نفس الصالة تستقبل لقاء الساحل والشرفية وبنفس التوقيت.

في ثاني لقاءاته الودية خلال فترة توقف الدوري يستقبل الساحل الوثبة اليوم الساعة الثانية ظهراً على أرض ملعب الصالة الرياضية.

في بطولة محافظة طرطوس بكرة القدم للأشبال والناشئين فاز صافيتا على النورس أشبالاً بهدفين وفي فئة الناشئين بهدف وحيد ويلتقي اليوم مصفاة بانياس وجاره بانياس على ملعب البلدية في بانياس وفي طرطوس يتقابل الصفصافة مع حصين البحر... وفي دوري الرجال يلتقي غداً الجمعة النورس مع صافيتا على أرضية الملعب البلدي الساعة العاشرة صباحاً وعلى ملعب حصين البحر يستضيف ناديها الصفصافة.

وفي الأسبوع الثاني إياباً من دوري شباب الأولى يلتقي غداً الساحل مع ضيفه عمال حلب الساعة الواحدة ظهراً في لقاء هامشي لأصحاب الذين ضمنوا صدارتهم ومهم للضيوف الذين يسعون لتحقيق الفوز للابتعاد عن دائرة الهبوط، وفي اللاذقية بنفس اليوم والتوقيت يستضيف التضامن المصفاة الذي لا بديل له عن الفوز من أجل البقاء.

أول مول للمطاعم السورية التراثية «في مكان واحد» للاستثمار
يرجى التواصل واتس آب: ٠٩٤٢٢١٠٠٠٣
إيميل: syriasun44@gmail.com

أشبال اللاذقية

تقيم فنية كرة القدم باللاذقية بطولة تنشيطية للأشبال مواليد ٢٠٠٥– ٢٠٠٦ وتنطلق المنافسات بمشاركة تشرين وحطين وجبلة والتضامن، وسيتم انتقاء منتخب المحافظة لهذه الفئة وتعيين الجهاز الفني، فيلعب غداً تشرين والتضامن بتمام الساعة التاسعة وحطين مع جبلة الساعة العاشرة والنصف والجولة الثانية الثلاثاء بلقاءي التضامن مع حطين وجبلة مع تشرين ويوم الجمعة جبلة مع التضامن وتشرين مع حطين، وتبدأ مرحلة الإياب يوم ٣١ الجاري بلقاء تشرين مع التضامن وحطين مع جبلة والجولة الثانية ٤ شباط والتضامن مع حطين وجبلة مع تشرين وتختتم البطولة يوم ٧ شباط بلقاء جبلة مع التضامن وتشرين مع حطين، وكانت اللجنة الفنية أقامت مطلع الشهر الجاري بطولة للصغار توج بلقبها تشرين بفوزه على حطين ٢ / صفر وجاء جبلة ثالثاً والتضامن

السلوم مراقب

من جديد تؤكد خبراتنا السلوية علو كعبها وبأنها قادرة على العطاء والتطور فيما لو وفرت لها الأجواء المريحة للعمل، حيث تلقى المراقب الدولي وفيق سلوم دعوة من الاتحاد الآسيوي تتضمن تكليفه لمراقبة مباريات النافذة الأولى من التصفيات الآسيوية القادمة التي ستستضيفها العاصمة العراقية بغداد منتصف الشهر القادم، وهو تأكيد قوي على أن كوادرنا بات لها وزنها على الصعيد القاري، يذكر أن السلوم سبق أن كان عضواً في اتحاد كرة السلة لدورتين متتاليتين لكنه خرج من الاتحاد في الدورة الأخيرة، ويعد من خيرة حكامنا الدوليين الذين كانت لهم بصمات مشرقة في جميع المحافل العربية والقارية، وسبق له أيضاً أن راقب العديد من البطولات على مستوى القارة الصفراء.