تجديد الكونغرس.. الاقتصاد يستحوذ على اهتمام الناخب الأميركي

بايدن: ديمقراطيتنا في خطر وهذا وقت الدفاع.. وترامب يعلن أمراً مهماً الأسبوع المقبل

تكتسب انتخابات الكونغرس التي انطلقت أمس الثلاثاء، أهمية استثنائية لأنها تمثل استفتاءً على حكم الرئيس جو بايدن الذي وصل إلى البيت الأبيض في ٢٠ كانون الثاني ٢٠٢١، كما أنها تشكل رهاناً لدى الرئيس السابق دونالد ترامب في العودة إلى المشهد السياسي تمهيدا لانتخابات الرئاسة عام ٢٠٢٤، فيما يؤثر الوضع الاقتصادي بشدة في التوجه السياسي الأميركي إضافة إلى قضايا محورية كثيرة تتصدر اهتمامات الناخبين الأميركيين، من شأنها أن ترجح كفة الجمهوريين أو الديمقراطيين في الولايات المختلفة.

بايدن حذّر أمس من أن فوز الجمهوريين في انتخابات التجديد النصفي للكونغرس قد يُضعف المؤسسات الديمقراطية في الولايات المتحدة، ويُفسد الكثير من إنجازات رئاسته على مدى العامين الماضيين.

وحسب موقع «سكاي نيوز» أكد بايدن أمام حشد في جامعة «بووي» أن الديمقراطية على المحَك في انتخابات التجديد النصفي التي انطلقت، قائلاً: نمر اليوم بمنعطف خطر، نعلم تمام العلم أن ديمقراطيتنا في خطر، ونعلم أن هذه هي ...

العامين المقبلين إذا صحت توقعات استطلاعات الرأي التي تؤشر حتى الآن إلى فوز محتمل للجمهوريين.

من جانبه قال الرئيس الأميركي السابق دونالد ترامب إن «إعلاناً مهماً جداً» سيصدر عنه الأسبوع المقبل، وسط تكهنات بأنّه قد يكشف عن نيته خوض الانتخابات الرئاسية عام ٢٠٢٤.

وألمح ترامب، الذي لم يقرّ قط بحقيقة خسارته الانتخابات الرئاسية عام ٢٠٢٠، على مدى شهور إلى استعداده للدخول في هذا المعترك مجدداً.

وعشية الانتخابات النصفية التي ستحدد المهيمن على الكونغرس، توجّه ترامب أمام حشد من أنصاره في مدينة أوهايو بالقول: من دون التقليل من أهمية الانتخابات المهمة جداً، بل المصيرية، سأعلن عن أمرٍ مهم جداً الثلاثاء في ١٥ تشرين الثاني في مارالاغو في بالم بيتش بفلوريدا.

وبالاستناد إلى الرسالة التي بعث بها الأسبوع الماضي بشأن الانتخابات الرئاسية، عندما ألمح إلى أنه يرجح «جداً جداً جداً بأنّه سيفعل ذلك مجدداً»، يمكن القول: إنه قد يعلن الثلاثاء القادم نيته الترشح للرئاسة الأميركية.

بايدن للأميركيين: الانتخابات فرصتكم للدفاع عن الديمقراطية (أ ف ب)

...

الكبير، أو البالغ، للتصويت.

وفي وقت سابق من أمس، أعلن مسؤولون في مقاطعة أميركية في ولاية أريزونا، التي تشهد منافسة محتدمة، تعزيز الإجراءات الأمنية قبل فتح صناديق الاقتراع، محذّرين من أن لديهم «صفر تسامح» تجاه كل من يحاول ترهيب الناخبين.

وحسب «سكاي نيوز» ضاعفت السلطات إجراءات حماية الناخبين في مقاطعة ماريكوبا في أريزونا، التي أصبحت مثالاً للمشككين في الانتخابات ونتائجها، بعدما منحت أصواتها عام ٢٠٢٠ التقدمَ للرئيس جو بايدن على ترامب.

وقال قائد شرطة المقاطعة بول بينزون للصحفيين: «سيكون لدينا صفر تسامح»، مضيفاً: «لديّ الكثير من الزنزانات لمن يختارون القدوم إلى هنا ومخالفة القانون».

وأكد بنزون أنه سينشر رجال شرطة بملابس مدنية لحراسة مراكز الاقتراع، وحماية نقل الصناديق التي تحوي بطاقات التصويت، معقباً: لم أفكر في حياتي أبداً في أننا سنضع حواجز صلبة وسياجاً وأسلاكاً شائكة لحماية مبنى يحصل فيه تصويت حر، متابعاً: هذا ...

وتشهد المقاطعة التي يبلغ عدد سكانها ٤,٥ ملايين نسمة توتراً متزايداً منذ انتخابات عام ٢٠٢٠، بسبب إعلان الحزب الجمهوري في الولاية عدم ثقته بنظام الاقتراع فيها.

ويعد جميع مرشحي الحزب الجمهوري لمناصب وزارة الخارجية والحاكم ومجلس الشيوخ في الانتخابات النصفية في أريزونا من مؤيدي نظرية المؤامرة وإنكار النتائج منذ خسارة ترامب الانتخابات.

وفتحت مراكز التصويت في انتخابات التجديد النصفي للكونغرس، أمس، في بعض الولايات الأميركية الواقعة على الساحل الشرقي.

وبدأت مراكز الاقتراع في الساحل الشرقي فتح أبوابها عند الساعة السادسة صباحاً أي ١١,٠٠ بتوقيت غرينتش.

وفيما يجري التنافس على السيطرة على كلّ من مجلس النواب ومجلس الشيوخ، أدلى أكثر من ٤٠ مليون شخص بأصواتهم خلال التصويت المبكر في جميع أنحاء البلاد، وسيتم انتخاب أعضاء مجلس النواب الـ٤٣٥، وثلث أعضاء مجلس الشيوخ الـ٣٥ نائباً من أصل ١٠٠ نائب.

ويحتاج الجمهوريون للفوز بـ٦ مقاعد ...

...

وكالات

كوريا الديمقراطية: قيامنا بصفقة أسلحة مع روسيا شائعة أميركية

...

وكالات

أكدت أن مزاعم تدخلها في الانتخابات الأميركية لا أساس لها من الصحة

موسكو: لا شروط مسبقة لنا لإجراء مفاوضات مع كييف والغرب يزعزع استقرار العلاقات الدولية

...

دوره أكد وزير الخارجية الروسي سيرغي لافروف أن التحالف الغربي بقيادة واشنطن يزعزع استقرار العلاقات الدولية في محاولة للحفاظ على هيمنته.

...

السابق دونالد ترامب الذي يتدخل في مجرى الانتخابات، وبالتالي فهذه قضية سياسية داخلية ويجب أن يبدأ الديمقراطيون والجمهوريون أخيراً بالحديث عن مواضيع تهم الناخب الأميركي، عليهم التوقف عن التلميح والإشارة إلى العامل الخارجي في شخص روسيا.

وكالات

تقرير: أوكرانيا معرّضة لخطر نفاد دفاعاتها الجوية

زيلينسكي يقترح على البرلمان تمديد التعبئة العامة والأحكام العرفية

...

وكالات

أنتجت أكثر من ٣,٨ ملايين برميل نفط يومياً وتصل إلى ٤ ملايين خلال أشهر

إيران: تم توجيه أكثر من ألف تهمة مرتبطة بأعمال الشغب في البلاد

إثر أعمال الشغب التي شهدتها مناطق إيرانية عديدة، أكد المتحدث باسم السلطة القضائية الإيرانية أنه سيتم التعامل مع مثيري الشغب بحزم، وستُتخذ إجراءات حاسمة ورادعة وقانونية بحقهم، في حين كشفت شركة النفط الوطنية الإيرانية أن إيران تنتج يومياً أكثر من ٣,٨ ملايين برميل نفط، وستصل إلى ٤ ملايين بحلول نهاية العام الإيراني.

وحسب وكالة «فارس» قال المتحدث باسم السلطة القضائية الإيرانية مسعود ستايشي، خلال المؤتمر الصحفي الأسبوعي أمس الثلاثاء: تقسيم الإرهابيين إلى جيدين وسيئين لن تكون له نتيجة سوى تعريض أرواح الناس للخطر.

وأضاف ستايشي: عندما أدرك الأعداء أن المواطنين لا يستجيبون لهم استعانوا بالمجرمين والمخربين، وشدد على أن أي شخص يثبت تورطه في أعمال الشغب سيتم التعامل معه بحزم وسيلقى جزاءه وسيتم اتخاذ إجراءات حاسمة ورادعة وقانونية.

كما أشار ستايشي إلى أن بإمكان الأشخاص الذين تعرضوا للخسارة نتيجة أعمال الشغب مراجعة السلطة القضائية لتعويضهم عن خسائرهم، ولفت إلى توجيه أكثر من ألف تهمة مرتبطة بأعمال الشغب في البلاد، ولفت إلى أن العدو كذب في الأحداث الأخيرة لتلفيق حدوث عمليات قتل، وقدم حالات الانتحار بالمخدرات والكحول والاختطاف من قبل البلطجية على أنها ضحية أعمال الشغب.

وفي وقت سابق، قال بيان مشترك لوزارة الأمن الإيرانية وحرس الثورة إن العدو سعى، خلال الأشهر الأخيرة، لتهيئة الأرضية للشغب من خلال صرف ميزانية مضاعفة واعتماد وسائل متنوعة، مشيراً إلى أن الأعداء استأجروا حسابات لشخصيات مشهورة لديها ملايين المتابعات لفترة زمنية لنشر معلومات كاذبة أو موجهة ضد إيران.

وشهدت إيران في الآونة الأخيرة تظاهرات وأعمال شغب مفتعلة أوقعت قتلى وجرحى في صفوف قوى الأمن والمدنيين، في المقابل، خرجت مسيرات جماهيرية ضخمة داعمة للنظام في إيران.

وفرضت واشنطن ودول الاتحاد الأوروبي عقوبات على مسؤولين ومؤسسات إيرانية بدعوى «قمع الاحتجاجات»، بينما تتهم طهران الدول الغربية بمحاولة إشعال فتنة داخل إيران عن طريق دعم أعمال الشغب.

من جانب آخر كشف المدير العام لشركة النفط الوطنية الإيرانية، محسن خجسته مهر، أمس الثلاثاء، عن الطاقة الإنتاجية التي للشركة، وحسب موقع «الميادين» قال مهر: إن الطاقة الإنتاجية للنفط الإيراني حالياً هي أكثر من ٣,٨ ملايين برميل يومياً، مشيراً إلى أنها ستصل إلى ٤ ملايين برميل يومياً بحلول نهاية العام الإيراني ١ نيسان.

وأشار إلى أن ظروف صادرات النفط الإيرانية هي أفضل من ذي قبل، مؤكداً: وجدنا مشترين جدداً للنفط الإيراني.

وأوضح المدير العام لشركة النفط الوطنية الإيرانية أن بلاده تسعى للعثور على زبائن جدد للنفط الإيراني، إضافة إلى الزبائن التقليديين.

وفي منتصف تشرين الأول الماضي، أعلن وزير النفط الإيراني جواد أوجي عن تدشين أول مصفاة تكريرية في فنزويلا، وتحمل اسم «أل باليتو».

وفي وقت سابق تحدث المتحدث باسم الخارجية الإيرانية، ناصر كنعاني، بشأن عدم استخدام الأوروبيين مصادر الطاقة الإيرانية قائلاً: إن بإمكان إيران، بصفتها لاعباً بارزاً في أسواق الطاقة، أن تؤمن إمدادات الطاقة لمن يريد استخدام ذلك. وفي أيلول الماضي، أكد وزير النفط الإيراني أن ظروف مبيعات النفط الخام، ومكثفات الغاز، قد تغيرت مع تولي الحكومة الحالية مهامها في آب ٢٠٢١، مشيراً إلى إبرام عقود بـ٨٠ مليار دولار.

وكالات

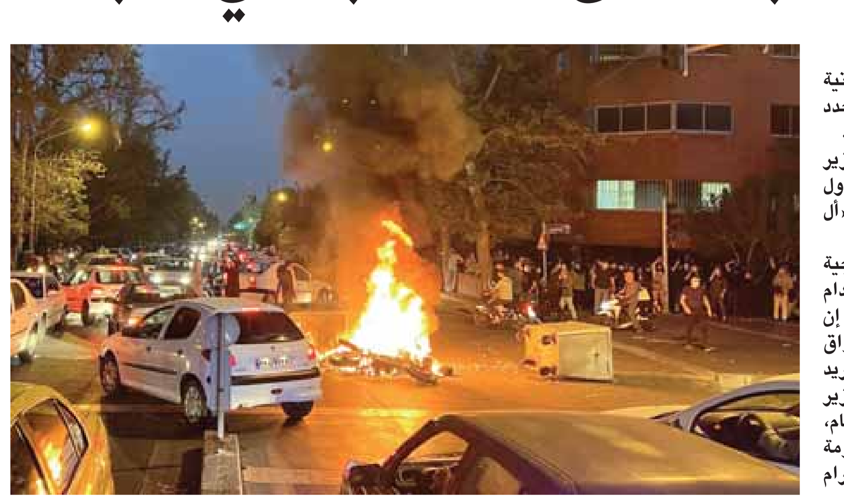

سيتم التعامل مع مثيري الشغب بحزم وسيتخذ إجراءات حاسمة ورادعة وقانونية بحقهم (عن الانترنت)

الوطن
www.alwatan.sy
رئيس التحرير وضاح عبد ربه
مدير التحرير جانبلات شكاي
المدير الفني لارا توما
المكاتب في المحافظات
دمشق ـ المنطقة الحرة بناء الوطن هاتف: ٢١٣٧٤٠٠/٣٠٦٥-٠١١ فاكس: ٢١٣٩٩٢٨-٠١١
حلب ـ الجميلية ـ مقابل صالة معاوية ـ سنتر الشرق الأوسط ـ طابق ٥ هاتف: ٢٢٧٧٢٥٦-٠٢١ تلفاكس: ٢٢٧٧٢٥٧-٠٢١
حمص ـ بناء البلازا غرب مبنى المحافظة طابق ثالث هاتف: ٢٤٥٤٠٢٠-٠٣١ فاكس: ٢٤٥٤٠٢١-٠٣١
اللاذقية ـ شارع المغرب العربي مقابل مالية اللاذقية بناء البازيدو ٣٦ طابق أول هاتف: ٢٣١٢١٨-٠٤١ فاكس: ٢٣١٢١٨-٠٤١
طرطوس ـ الكورنيش الشرقي مقابل مركز خدمات سيريتل ـ هاتف: ٢٣٢٧٤٥٥-٠٤٣ ـ فاكس: ٢٣١٣٠٩٠-٠٤٣
الاشتراك السنوي (١٢٠٠٠) ل.س للأفراد والوزارات والمؤسسات العامة والخاصة

اتفاقيات حول الطاقة الريحية وتحلية مياه البحر على هامش «COP27»

السيسي: المستقبل للهيدروجين الأخضر

شولتس: لزيادة الثقة في استثمارات الطاقة النظيفة

شهد مؤتمر الأمم المتحدة للمناخ «COP27» المنعقد في مدينة شرم الشيخ المصرية، في يومه الثاني على مستوى القادة توقيع العديد من الاتفاقات البينية بين بعض الدول المشاركة، فيما يخص مشاريع الطاقة الريحية، وتحلية مياه البحر، على حين أعلن الرئيس المصري عبد الفتاح السيسي، إطلاق مصر المرحلة الأولى لإنتاج الهيدروجين الأخضر بالعين السخنة.

ونقل موقع «القاهرة ٢٤» عن السيسي قوله خلال كلمته ضمن جلسة بعنوان مستقبل الطاقة على هامش «COP27»: «إن أزمة الطاقة العالمية فرضت تحديات كبيرة على الدول لتأمين احتياجاتها»، وأكد أن مصر اتخذت إجراءات عدة لزيادة الاعتماد على الهيدروجين الأخضر، كما أعلن تدشين المنتدى العالمي للهيدروجين المتجدد، والتي تهدف إلى الحوار الدائم والمستمر بين المؤسسات والهيئات المعنية بهذه القضية والتجارة فيها، مشيراً إلى أن الهيدروجين الأخضر هو مستقبل الدول النامية والكبرى.

من جهته قال المستشار الألماني أولاف شولتس: إن توقعاته للمستقبل هي أن هناك نقطة ستتحول فيها كل المشروعات الحكومية وقطاع الأعمال لاستخدام الهيدروجين الأخضر كمصدر أساسي، موضحاً: «حان الوقت الآن لزيادة استخدام الهيدروجين ...

الأمين العام للأمم المتحدة أنطونيو غوتيريش خلال كلمته أمام خبراء الأمم المتحدة في مؤتمر المناخ COP27 (أ ف ب)

دبي»، في ٢٢ تشرين الثاني ٢٠٢١، بحضور المبعوث الرئاسي الأميركي الخاص لشؤون المناخ جون كيري في دبي.

ونصت المذكرة على السعي من أجل إحراز تقدم في الاستفادة من المساعدة، والدعم من الجهات الدولية ذات العلاقة والشركاء، وبشكل طوعي أو عند الحاجة، بشرط موافقة جميع الأطراف على إعداد الخطط الضرورية، وذلك بالتزامن مع انعقاد قمة المناخ المقبلة في تشرين الثاني من العام المقبل في دولة الإمارات العربية المتحدة.

كما شهد يوم أمس، توقيع مذكرة تفاهم بين جهاز الاستثمار العماني وشركة «أكوا باور» السعودية، لدراسة إمكانية الاستثمار في تطوير وإنشاء وتشغيل مشروع محطة «رياح السويس» للطاقة في مصر، بنسبة ١٠ بالمئة، وبطاقة إنتاجية تبلغ ١,١ غيغاوات، وتكلفة قدرها ١,٥ مليار دولار أميركي.

وأوضح نائب رئيس جهاز الاستثمار العماني للاستثمار بالوكالة، ملهم بن بشير الجرف، أن «مذكرة التفاهم تتواءم مع توجهات سلطنة عمان وسعيها إلى الاستثمار المشترك مع الأشقاء في المملكة العربية السعودية، وجمهورية مصر العربية في مشاريع الطاقة المتجددة وبالأخص طاقة الرياح».

...

وكالات

صنعاء: توقيع اتحاد البرلمان الدولي بروتوكولاً مع منتحلي صفة البرلمان اليمني سابقة خطيرة

...

وكالات

بكين نفت نية شي جين بينغ زيارة السعودية

الجزائر والصين توقعان على خطة تعاون إستراتيجي شامل

...

وكالات

«كسوف التشرينين» واستخلاص العبر

أحمد ضيف الله

...

«إلعاد» الاستيطانية تلقت ٢٨ مليون شيقل لدعم الاستيطان ومخططات التهويد جنوب الأقصى

رام الله: إيجاد آليات دولية تجبر إسرائيل على إنهاء احتلالها وإفلاتها من العقاب

...

جمعية «إلعاد» الاستيطانية تلقت ٢٨ مليون شيقل لدعم الاستيطان في وادي الربابة في بلدة سلوان جنوب المسجد الأقصى (عن الانترنت)

...

وكالات