ألمع نجوم هوليوود يستنكرون الهجمات الإسرائيلية والعدوان على غزة

مشاهير الغرب يبدون تأييدهم لفلسطين وحق الفلسطينيين في مواجهة العدوان

| مصعب أيوب

لم يكن الفن يوماً بمنأى عما يحدث على الساحة الدولية ولعل الأحداث الأخيرة أثارت حفيظة المجتمع الدولي وأحدثت جدلاً لدى العديد من نجوم هوليوود ومشاهير الغرب، فلم يقبل البعض منهم بالوقوف على الحياد، وقد عبروا عن دعمهم الشديد للمقاومة وللفلسطينيين واستنكارهم للهجمات الإسرائيلية، فكان أن حرص بعضهم على نشر مقاطع الفيديو والصور عبر حساباتهم الرسمية على مواقع التواصل الاجتماعي لانتهاكات العدو الإسرائيلي والهجمات الوحشية والعدوانية، وقد كشفوا من خلال تلك المنشورات عن حجم المعاناة تحت وطأة العدوان الغاشم وسط تكتم إعلامي غربي ومساندة أميركية واضحة.

وعلى الرغم من كثرة الدعم الذي أولته الدول الغربية للكيان الإسرائيلي في قصفها لغزة، إلا أن عدداً لا يستهان به وأسماء كبيرة تلمع في سماء الفن العالمي ومنهم نجوم هوليوود أبدوا استياءهم من تلك السياسات التي انتهجتها إسرائيل معربين عن دعمهم للمدنيين في غزة.

أنجلينا جولي

كيلاني برفقة إحدى المتظاهرات

> أنجلينا جولي: غزة من سجن مفتوح إلى مقبرة جماعية

هجمات وحشية

أحدث المنشور الذي أضافته النجمة الهوليوودية سوزان ساريندون ضجة كبيرة في الأوساط الفنية والسياسية أيضاً بعد أن شاركت في مسيرة من أجل الفلسطينيين، ولاسيما أن المسيرة كانت في عاصمة الولايات المتحدة الأميركية واشنطن، لتشارك المتظاهرين في رفضهم التام للتجاوزات الإسرائيلية والتعبير عن تضامنهم الكامل مع مدنيي غزة بعد القصف المستمر الذي تقوم به السلطات الإسرائيلية للأحياء المدنية في غزة والذي راح ضحيته الكثير من النساء والأطفال، كما أنها أضافت العديد من مقاطع الفيديو التي صورت داخل غزة ونقلت المعاناة والتهجير القسري والهجمات الوحشية ضد المدنيين.

تجدر الإشارة إلى أن ساريندون حصدت الكثير من جوائز الأوسكار والجولدن جلوب.

مقبرة جماعية

ولعل النجمة الأميركية أنجلينا جولي، أهم تلك الأسماء والمشاهير العالميين الذين ناصروا وساندوا الفلسطينيين، ولاسيما بعد الهجمات الإسرائيلية غير المسبوقة على أماكن تجمع المدنيين والتي أدت إلى استشهاد وجرح المئات.

وكانت قد نشرت جولي صوراً لحجم الدمار العظيم الذي أحدثته الغارات الإسرائيلية، وأتبعته عبر حسابها على «إنستغرام»: «هذا هو القصف المتعمد للسكان المحاصرين الذين ليس لديهم مكان يفرون إليه. لقد بقيت غزة بمنزلة سجن مفتوح منذ نحو العقدين، وها هي تتحوّل بسرعة إلى مقبرة جماعية».

احتجاج وإدانة

كما كشفت الممثلة بينيلوبي كروز وزوجها الممثل خافيير بارديم عن دعمهما لغزة، ليكونا من بين ١٠٠ متخصص في صناعة الأفلام السينمائية الذين وقعوا على الرسالة الإسبانية المفتوحة التي دعت الاتحاد الأوروبي إلى اتخاذ الإجراءات اللازمة من أجل إنهاء الحملة العسكرية الإسرائيلية غير الشرعية في غزة.

كما دعوا دول الاتحاد الأوروبي على إبداء الرفض والإدانة للهجمات الإسرائيلية ضد المدنيين في غزة، وقد كان بارديم أكثر تحديداً للغرض من احتجاجه وإدانته واصفاً ما يجري في فلسطين عموماً وغزة خصوصاً بـ«الإبادة الجماعية».

صراع محتدم

وما إن بدأت عملية طوفان الأقصى واشتدت الاعتداءات الإسرائيلية على المدنيين في غزة حتى جدد المخرج والممثل الأميركي مارك روفالو دعمه وتأييده للحق الفلسطيني ليؤكد ضرورة تجنيب المدنيين الصراع العسكري المحتدم بين الطرفين، وقد أعرب عن تضامنه مع الفلسطينيين الذين يتعرضون لانتهاكات الطائرات الحربية الإسرائيلية التي لا تميز بين صغير وكبير أو ذكر وأنثى، وكان من بين أهم السينمائيين والفنانين الذين تقدموا بعريضة للقيادة الأميركية من أجل الوقف الفوري لإطلاق النار في غزة وقد جاء في العريضة: «نجتمع معاً كفنانين ومحامين والأكثر أهمية كآباء آدم نشهد على الأحداث المأساوية والمؤسفة التي تحدث في غزة، من فضلكم انضموا إلينا لنطالب الرئيس الأميركي وقادة العالم بوقف فوري لإطلاق النار في غزة قبل وفاة نفس أخرى».

وقد كان روفالو سابقاً من أشد الداعمين للقضية الفلسطينية ولاسيما بعد مطالبته في أيار ٢٠٢١ من معجبيه بتوقيع عريضة يطالب فيها الحكومة الأميركية بالاضغط على إسرائيل لوقف اعتداءاتها من خلال فرض بعض العقوبات عليها.

كشف أكاذيب وفضح شائعات

وقد قرر الإعلامي والأميركي جاكسون هنكل تضامنه مع القضية الفلسطينية وإدانته للكيان الصهيوني، ولاسيما بعد القرارات الأميركية التي أيدت مواصلة القصف الإسرائيلي على قطاع غزة وإغلاق المعابر في وجه المساعدات الإنسانية للشعب الفلسطيني، وأكد «هنكل» أنه تعرض للكثير من المضايقات من الإعلام الغربي بحيث تم حذف الكثير من الصور ومقاطع الفيديو التي ينشرها منددا من خلالها بجرائم الاحتلال، ولم يتوقف الأمر عند ذلك بل إن حساباته على مواقع التواصل الاجتماعي تعرضت للحظر، ليتوجه بعدها إلى إيلون ماسك مالك شركة «تسلا» من أجل التدخل وإعادة توصيل خدمات الإنترنت والاتصالات إلى قطاع غزة، ومن المرجح أن المضايقات التي كانت تحصل لهنكل بسبب فضحه لكثير من أكاذيب الاحتلال الإسرائيلي وكشفه زيف العديد من الأخبار والشائعات بشأن قتلى ومصابي الاحتلال الصهيوني، كما أنه قام بتكذيب الكثير من الشائعات التي حرص إعلام الغرب على دسها لشعوب العالم وإيهام العالم ببراءة يد الاحتلال من دماء الأبرياء في فلسطين وتلميع صورته في عيون العالم، ومن المهم أن ننوه بأن هنكل أدان أيضاً مهاجمة الجيش الإسرائيلي لعدد من الدول العربية ومنشآتها الحكومية والحيوية ومنها مطار دمشق الدولي ومطار حلب.

ضرورة التحرك الفوري

صرحت إحدى الصحف المحلية الإسرائيلية أنه تم استبدال /بيلا حديد/ بأخرى غيرها حول العالم من دعم إسرائيل علناً، اختارت العلامة التجارية العالمية ديور عارضة الأزياء الإسرائيلية /مي تاجر/ لقيادة حملتها، وهو الدور الذي كانت تشغله سابقاً بيلا حديد، التي طالما كانت مدافعة عن القضية الفلسطينية».

وهو ليس بأمر حديث النشأة فقد كانت حديد ذات الأصول الفلسطينية من أشد الداعمين للقضية والمساندين للحق الفلسطيني وسط استمرار القصف العشوائي الذي لا يميز صغيراً ولا كبيراً والذي يودي بحياة المئات، وقد نشرت حديد عبر حساباتها الرسمية في مواقع التواصل الاجتماعي صورة لأسماء العديد من الأطفال الشهداء وطالبت المعنيين بالتحرك الفوري من أجل أيقاف إطلاق النار وإنهاء الإبادة الجماعية، كما أنها هاجمت وزير الأمن القومي اليميني في إسرائيل بعد أن طالب بحقوق المستوطنين الإسرائيليين في فلسطين ضارباً عرض الحائط بأحقية الشعب الفلسطيني بأرضه ووطنه، وقد نشرت حديد مقطع الفيديو الخاص بالوزير عبر خاصية ستوري عبر حسابها الرسمي على «أنستجرام» قائلة: «لا ينبغي أن يكون هناك أي تسويغ ونحن في عام ٢٠٢٣ أو في أي وقت آخر أن تكون حياة شخص أكثر أهمية من حياة الآخرين وذلك بناءً على عرقهم أو ثقافتهم أو كراهيتهم المطلقة».

مسيرة تضامنية

وقد استنكرت المغنية الأميركية كيلاني استمرار إدارة «انستجرام» بحذف منشوراتها والصور التي تشاركها والتي أدانت فيها الاعتداءات الصهيونية، كما أنها دعت إلى مساندة الفلسطينيين ولاسيما بعد مشاركتها في مسيرة تضامنية لإدانة الحرب على غزة فكانت أولى نجمات هوليوود اللاتي شاركن في المسيرات المؤيدة للحق الفلسطيني، إضافة إلى التقاطها العديد من الصور التذكارية من الوقفة التضامنية ومشاركتها عبر حسابها في «أنستجرام» وأرفقت تلك الصور ببيان مكتوب جاء فيه: «إلى زملائي والأشخاص الموجودين في الأماكن التي أتواجد فيها، ما الخطأ فيكم جميعاً؟ أنت تلتزم الصمت، من أجل المال والأعمال... هناك قدر هائل من الامتيازات غير المقيدة، هذا جنون ومثير للاشمئزاز، أنا أتحدث اليوم على الرغم من أن الجميع نصحوني بعدم التحدث أو التزام الصمت، هل نظرتم إلى أنفسكم في المرآة اليوم وتساءلتم، هل أنا إنسان صادق ومحترم؟».

وقد فضحت كيلاني تجاوزات الاحتلال الإسرائيلي باستخدامه الكثير من الأسلحة المحرمة دولياً في هجومه على المدنيين في غزة ومن تلك الأسلحة الفسفور الأبيض.

غضب واستياء

وقد بين الممثل الأميركي جون كوزاك استياءه وغضبه الشديدين بسبب ما تعيشه مدينة غزة وبعد تأزم الأوضاع المعيشية العامة فيها وتهميش الكيان الغاصب للحق الفلسطيني من دون أن يهتم لأي عرف دولي أو خطورة انتهاك الحرمات العالمية على مرأى من الناس جميعاً، وشدد الممثل الحاصل على جائزة أفضل الممثلين الموعودين على أن زيارة بايدن إلى تل أبيب كارثية وتحمل في طياتها رسائل شيطانية ولاسيما بعد أن عانق رئيس الوزراء الإسرائيلي الذي لا يتعامل إلا بلغة البطش والدماء، منوهاً بأنه كان على بايدن أن يلتقي وفداً من الفلسطينيين أيضاً على الأقل ليسوغ زيارته أمام المجتمع الدولي، مشيراً إلى أنه لا يمكن تجاهل ما يعيشه الفلسطينيون وهو ما أكده في منشور إلكتروني عبر صفحته على منصة X قائلاً: «وما لم يخلط المرء بين ٢، ٢ مليون شخص وحماس- قتل الآلاف من الأطفال، وقطع المياه والغذاء- والعقاب الجماعي غير القانوني على هذا النطاق- فكيف يمكن تأسيس هذه الحقائق على كل من اللياقة والرؤية الواضحة لمصالح وقيم الولايات المتحدة؟».

دعوة لحماية الأطفال

ولم تنأ المغنية والممثلة الأميركية سيلينا غوميز بنفسها عما يحصل في غزة بل تحدثت من خلال الكثير من المنشورات عبر «أنستجرام» عما تعيشه مدينة غزة من عنف ووحشية ضد الأبرياء، ولاسيما أنها تعتبر نفسها من بين أكثر المتابعين على مواقع التواصل الاجتماعي ومن أجل ذلك فقد أرادت أن تحدث تغييراً، وكانت قد نوهت في أحد منشوراتها إنها تبتعد قليلاً عن مواقع التواصل لتأخذ قسطاً من الراحة بعيداً عن مشاهد القتل والمجازر والدماء والتعذيب مشددة على أننا بحاجة إلى حماية الجميع وتحديداً الأطفال، ولعل سبب اهتمامها بالأبرياء والأطفال تحديداً هو أختها «تيفي» التي أوردت منشوراً يخصها جاء فيه: لدي أخت... وسأفعل أي شيء للأطفال وحياة الأبرياء.

جون كوزاك

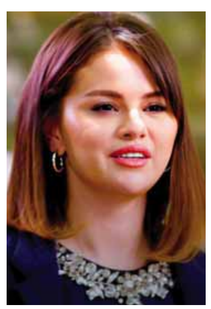

سيلينا غوميز

سوزان ساريندون

«باب الحارة» يعود بجزء رابع عشر ولكن !؟

القدر يحرم حورية فرغلي من الإنجاب.. ومحمد صبحي يستذكر زوجته الراحلة في عيد زواجهما

| الوطن

تنوعت منشورات النجوم هذا الأسبوع عبر مواقع التواصل الاجتماعي، فرصدنا أهمها عبر الأسطر التالية:

الرابع عشر

نشر الكاتب مروان قاووق ما سماه تنويهاً بما يتعلق بالجزء الجديد لمسلسل «باب الحارة»، وكتب: «لجميع متابعينا الكرام يجب توضيح النقاط التالية، «باب الحارة» مستمر إن شاء الله تعالى ولكن بسبب ضيق الوقت تأجل الجزء الرابع عشر من المسلسل إلى ما بعد رمضان القادم».

وأضاف: «باشر الكاتب مروان قاووق في كتابة نص الجزء الرابع عشر بعد الاتفاق مع المنتج محمد قبنض وتم إنجاز ١٠ حلقات منه ومن ثم توقف الكاتب عن الكتابة بعد تأجيل المسلسل إلى ما بعد رمضان القادم».

وفي النقطة الثالثة كتب: «يحق للكاتب أن يعيد ما يراه مناسباً من شخصيات العمل القديمة التي تخدم القصة الجديدة، وعندما تحدث الكاتب عن عودة بعض الشخصيات كشخصية «عبدو» مثلاً ليس بالضروري أن يعود الممثل الذي أدى الشخصية بالأجزاء القديمة، وبالتالي فالكاتب لا يتحدث بالضرورة عن عودة النجوم السابقين الذين أدوا أدوار الشخصيات التي تحدث الكاتب عن عودتها أو التمهيد لعودتها في الأجزاء التي تلي الجزء الرابع عشر إن شاء الله، فاقتضى التوضيح».

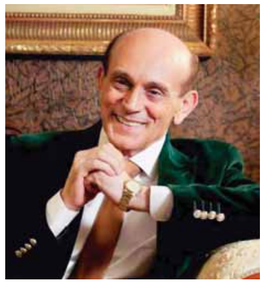

الذكرى الخمسين

بمناسبة ذكرى زواجهما الخمسين، وجه الفنان المصري محمد صبحي رسالة مؤثرة لزوجته الراحلة نيفين رامز، معرباً عن اشتياقه وحبه العميق لها.

وكتب: «زوجتي الحبيبة الغالية نيفين، ده كان آخر بوست احتفالنا بعيد زواجنا قبل رحيلك، واليوم عيد جوازنا الثالث والأربعين قبل رحيلك، واليوم الخمسين، أدعو الله أن يغفر لك ويرحمك ويرزقني الصبر على رحيلك، فقد كنت أعظم حبيبة وزوجة وأم، ومن دونك أصبح العالم بلا أخلاق وإنسانية ووفاء».

وأضاف: «حبيبتي كم أحببتك وأفتقدك، العالم أصبح موجعاً وقاسياً بعد رحيلك، أدعو الله أن يغفر لك ويرحمك ويرزقني الصبر على فراقك، لأنك كنتِ أعظم حبيبة وزوجة وأم».

وتوفيت نيفين رامز في السادس من شهر كانون الأول عام ٢٠١٦، بعد معاناة طويلة مع مرض السرطان.

حادث مروع

نجت الفنانة المصرية سهر الصايغ من حادث سير مروع ونقلت على إثره إلى أحد المستشفيات.

وتحدثت عن تجربتها قائلة: «الحمد لله عملت حادثة، والسيارة بالكامل احترقت فوق جزيرة في منتصف الطريق، قدر الله وما شاء فعل».

وأضافت: «مهما كان، المهم أنني فهمت معنى دعوة ربنا «يوقفك ولاد الحلال»، الحمد لله وقفوا نحو ٣٠ شخصاً، شالوا السيارة حرفياً ولم يتركوني، أشكركم جداً وأدعو لكم بالخير».

عودة للتمثيل

كشفت الفنانة البحرينية زينب العسكري، عن عزمها العودة للتمثيل مجدداً، بعد نحو ١٥ عاماً من الاعتزال.

وتحدّثت عن عرض تلقته للمشاركة في عمل فني جديد يعود لمصلحة مجموعة «إم بي سي».

وأشارت الممثلة البالغة ٤٩ عاماً إلى أنها اعتزلت التمثيل منذ ١٥ عاماً على الأقل، موضحة أنه عرض عليها المشاركة في أحد الأعمال الدرامية، وأن العديد من الأشخاص يلحون عليها من أجل العودة إلى التمثيل.

وقالت إنها تحب الإلحاح عليها في هذا الشأن، لأنها تشعر أن ذلك يعكس تقديراً لها ولمسيرتها الفنية.

> ريهام عبد الغفور: «لسه جوانا طفل عايز يعيش حياته»

الرحمة والمغفرة

استذكر الفنان المصري حسن الرداد أفراد عائلته الراحلين، والده ووالدته وشقيقه، طالباً من الجمهور الدعاء لهم بالرحمة والمغفرة.

ونشر صورة جماعية لهم وكتب: «اللهم ارحم أبي وأمي وأخي، واغفر لهم وأسكنهم فسيح جناتك مع الصديقين والصالحين والشهداء وحسن أولئك رفيقاً، أرجو الدعاء لعائلتي».

أحد الكبار

نشرت الفنانة المصرية ريهام عبد الغفور منشوراً وجهت من خلاله رسالة غامضة إلى جمهورها، فتحدثت عن التقدّم في العمر من دون أن تشعر بالأمر.

وكتبت: «قاسي أوي إحساس أن العُمر مر، وإننا فجأة كبرنا، مسؤولياتنا زادت وأولوياتنا تغيرت، بقينا نشيل حزننا جوانا، نبكي ونعاني في صمت، ننتظاهر بالقوة والسعادة في عز ضعفنا، ورغم ده كله لسه جوانا طفل عايز يعيش حياته».

وأضافت: «بيبجي في بالي دايماً مقولة د. أحمد خالد توفيق وهو بيقول (أود أن أبكي وأرتجف وألتصق بأحد الكبار، ولكن الحقيقة القاسية هي أنني أحد الكبار)».

إنجاب طفل

نشرت الفنانة حورية فرغلي فيديو تحدثت فيه عن حبها للأطفال ورغبتها الجامحة في إنجاب طفل، لكن القدر حرمها من هذه النعمة بعد استئصال الرحم بسبب ورم خبيث فيه.

وظهرت في الفيديو وهي تلعب مع مجموعة من الأطفال، وعلّقت عليه قائلة: «جميع النساء يحسدنني لأنني ليس لدي طفل يزعجني، ولا يعلمن أنني بحاجة إلى هذا الإزعاج الجميل».

برجك اليوم 11/16

نجلاء قباني

الحمل

لا أنصحك بأي ردة فعل غير محسوبة أو كلمة غير مقصودة بصوت عال فهذا قد يؤلب من حولك ضدك، فاحذر الصدامات لأنك في وسط منافسة قوية وقد تضايقك الاتهامات واللوم من أشخاص حولك يفاجئك تصرفهم.. عاطفياً: أنت عصبي وقد تضطر للقيام ببعض التنازلات وهذا يضايقك ويجعلك محبطاً.

الثور

ينبغي أن تعبر عن أفكارك وخاصة أن الأجواء هذه الفترة مشجعة للسفر والأوراق فاليوم للسعادة فالحواجز تزال والأخبار الجيدة تتوالى وحولك وعود متنوعة. عاطفياً بيتك مملوء بالزيارات وقد تنشغل بأمور الأشقاء أو الشقيقات وقد تكون خطبة أو ارتباطاً لمن كان خالياً وقد تحلم بشراء عقار جديد.

الجوزاء

يوم مبشر بالمساعدات والدعم لتأخذ حقوقك التي تستحقها والتي طال انتظارها لأنك تستطيع الاعتماد على صداقاتك وعلاقاتك بمن تحب وقد تشعر بالحب يتدفق حولك.

عاطفياً: اليوم لسفر أو لضيوف أو لأحد الأصدقاء الذي قد يحتاج مساعدتك فحولك ضجة لكنها تحمل أوقاتاً ممتازة.

السرطان

اليوم للتعب ما يجعلني أنبهك إلى أمورك الصحية ابتداء من الصحة الجسدية وانتهاءً بالاضطرابات العصبية الداخلية وربما تخاصم من تحب فأنت مرهف الحس وتميل إلى الجفاء فلا تقدم على قرارات انفعالية وانتبه للصحة.. عاطفياً: حاول أن تمسك لسانك عن قول الصراحة المطلقة كما هي عادتك فهي جارحة أكثر مما يلزم.

الأسد

قد يحمل لك لقاء عملياً مثمراً أو ينتابك تردد لهذا أنصحك بالتفكير جيداً قبل أي قرار فاليوم يتراكم عليك عبء العمل لدرجة تزعجك لذلك أنصحك بطلب المساعدة.

عاطفياً: أمورك العاطفية اليوم للمناسبات وقد تحسن علاقاتك لتسير باتجاه الأفضل وحولك مرح وتسلية.

العذراء

قدراتك فائقة في التواصل مع كل الفعاليات الموجودة حولك والسبب أنك محاور جيد وتقتحم الحياة والمستقبل بثقة نتيجة كل الأحداث الجيدة في علاقاتك العملية.

عاطفياً: قلقك الداخلي موجود ولكن الأمور جيدة وقد أبارك لك بطفل جديد لك أو لأحد أفراد العائلة.

الميزان

أظن أن مشاكلك عائلية وليست شخصية ومع أحد أفراد العائلة كأخ أو أب ولكن التزم الهدوء لأنه أفضل من الصوت العالي وانتبه من بعض التصرفات الصغيرة لأن سببها عصبية.

عاطفياً: ربما تضطرك الظروف إلى مواجهة بعض التبعات أو أخطاء في الحسابات أو مسايرة بعض الأوساط.

العقرب

يوم جيد جداً لتمتن علاقاتك ولتضع النقاط فوق الحروف بسبب بداية جديدة تسعدك فحاول أن تبتعد عن الخوف للدخول في الجديد بالعكس غامر وبادر تجاه أهدافك.

عاطفياً: أنا أظن أنك مشغول بالأمور العائلية فمن حولك يمنحك المساعدة والمحبة وأنت تكسب أي قضية تريدها.

القوس

أنت تعالج أخطاءك السابقة وخاصة مالياً وتحاول إيفاء ديونك أو دفع مستحقاتك فهذه الأيام للقلق أو للتعب على الصعيد العاطفي أو على صعيد صرف أكثر من اللازم.

عاطفياً: أنت تطور حياتك باستقرار أو طفل جديد أو تبادر بإنشاء علاقات جديدة.

الجدي

الأجواء حولك إيجابية وفعالة والاطمئنان هو ما ينتابك سواء في أمور آنية أم على أمور مستقبلية لأن الفرص متاحة للأعمال المشتركة مع الآخرين.

عاطفياً: أنت في الشهر الأفضل للتعارف ولتكون لبقاً في عروضك وتمتلك معنويات مرتفعة.

الدلو

تعَود على التأني قبل الوثوق في الآخرين فقد تظلم في بعض المواقف وكلام غير دقيق يصل عن لسانك وقد تفكر بالانعزال أو الانسحاب تجنباً للشجار أو للرد على استفسارات الشريك.

عاطفياً: في الحب تمر ببعض الصعوبات وربما ميلك إلى التحرر والاستقلالية كما للتمرد هو ما يجعلك تصطدم بمن تحب.

الحوت

قد تستقبل ضيوفاً آتين من الخارج أو تسمع لهجة مختلفة عن لهجتك أو تباشر جديداً وتعبر عن نفسك في لقاءات مع الأصدقاء تحمل لك السعادة فهذه فترة مناسبة وواعدة.

عاطفياً: من المناسب أن تدخل في مشاكل عائلية لتحلها وبالعموم شهر جيد لخطبة أو لزواج أو لولادة.